



**19 DE MAIO**  
DOMINGO

**13h** (BRASÍLIA) | **12h** (MS)

PARQUE DE EXPOSIÇÃO  
JOÃO HUMBERTO CARVALHO • DOURADOS/MS

LEILÃO VIRTUAL PRODUÇÃO

# RIBALTA®

NELORE PINTADO MOURA/RIBALTA



LUTTAR  
DA CA



JACOBINA  
DA RIBALTA

CATÁLOGO VIRTUAL



**19 DE MAIO**  
DOMINGO

**13h (BRASÍLIA) | 12h (MS)**

PARQUE DE EXPOSIÇÃO  
JOÃO HUMBERTO CARVALHO • DOURADOS/MS

LEILÃO VIRTUAL PRODUÇÃO

# RIBALTA<sup>®</sup>

NELORE PINTADO MOURA/RIBALTA

**MACHOS E FÊMEAS  
NELORE PINTADO E  
NELORE PO**

ALÉM DA OFERTA ESPECIAL DE GADO DE CORTE  
NELORE E NELORE PINTADO E 1 JUMENTO PÊGA.

LEILOEIRA: .....



67 3342.4113



18 3608.0999  
18 99637.2999

TRANSMISSÃO:



RETRANSMISSÃO: .....



ACOMPANHE TAMBÉM PELO:  
[www.leiloboi.com](http://www.leiloboi.com) ou APP Leiloboi

ASSESSORIA: .....



67 98121.9035



67 99944.1382



67 99905.2980



19 98298-0777

DURANTE:





# CANAL DO BOI

## COMO ASSISTIR



**CANAL 190**  
**CANAL 690**

## PARABÓLICA

**PARABÓLICA ANALÓGICA: 1.280 MHZ STAR ONE C2**

**PARABÓLICA DIGITAL: DVBS FREQUÊNCIA DE DESCIDA 3.993 MHZ**

**SYMBOL RATE 12.416 MBAUD | DESCIDA HORIZONTAL | SATÉLITE STAR ONE C2**

**RETRANSMISSÃO:**  
**ON-LINE**



CentralLeiloes CentralLeiloes  
centralleiloes.com.br

**ACOMPANHE TAMBÉM PELO:**

[www.leiloboi.com](http://www.leiloboi.com) ou



LEILÃO VIRTUAL PRODUÇÃO

# RIBALTA<sup>®</sup>

NELORE PINTADO MOURA/RIBALTA

CONDIÇÃO DE PAGAMENTO:

**30**  
**PARCELAS**

(2+2+2+2+2+2+18 PARCELAS)

**6% DE DESCONTO PARA PAGAMENTO EM 12 PARCELAS**

**12% DE DESCONTO PARA PAGAMENTO À VISTA**

CONDIÇÃO DE FRETE:

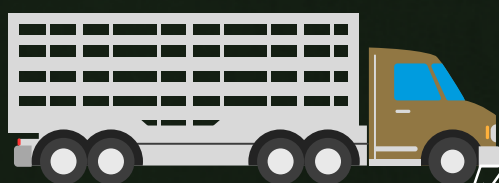

**FRETE GRÁTIS**

PARA **MS / MT / GO / SP**  
E **TRIÂNGULO MINEIRO**

\* CONSULTE CONDIÇÕES PARA SUA REGIÃO

**FRETE FACILITADO**  
COM ROTAS ESPECIAIS PARA O **REstante DO PAÍS**

\* DENTRO DA MALHA RODOVIÁRIA ASFALTADA

## INFORMAÇÕES

ASSESSORIA:



67 98121.9035



67 99944.1382



67 99905.2980



19 98298.0777

# PROGRAMAÇÃO

**11h** (MS)

**12h** (BRASÍLIA/DF)

RECEPÇÃO DOS CONVIDADOS

**APRESENTAÇÃO DOS ANIMAIS DO LEILÃO**

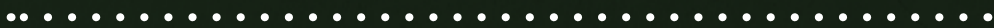

**12h** (MS)

**13h** (BRASÍLIA/DF)

ABERTURA DO CANAL E  
**INÍCIO DO LEILÃO**

## CONVIDADOS GADO DE CORTE

ANELISE CANDIDO DE LIMA MARTINS  
CARLOS DIAS TIRANA  
FRANCISCO ALVES  
INÁCIO ROCHA DE LIMA  
JOSE ROBERTO TEIXEIRA  
LINO ALEXANDRE CARDINAL  
VALTER RUIZ / RENATO PANFOS

## CONVIDADOS NELORE PINTADO

HÉLIO CORRÊA DE ASSUNÇÃO  
MARCELO CORREA DE ASSUNÇÃO  
NELORE PINTADO SERROTE - EDUARDO BORTOLO

LEILÃO VIRTUAL PRODUÇÃO

**RIBALTA**<sup>®</sup>  
NELORE PINTADO MOURA/RIBALTA

## ÍNDICE



**FÊMEAS NELORE PINTADO  
E ASPIRAÇÕES NELORE PINTADO**

**LOTE 01 ao 17, 41 e 41**



**MACHOS NELORE PINTADO**

**LOTE 18 ao 40**



**FÊMEAS NELORE PO**

**LOTE 100 ao 110**

LOTE

01

INDIVIDUAL

Nelore Pintado Moura Ribalta

# UNHAY DA CA

RG: HCA 7249 • NASC.: 02/10/2022 • FÊMEA

SUGAN DA CA

**CUBANINHO DA STA**

SELETA DA CA

**ITAJÁ DA CA**

GOLIAS DA STA

**KALIGHTY DA CA**

VESPA II DA STA

X

UMAÚÁ DA CA

**AMADO**

ESTILISTA

**DHEONY DA CA**

CHADDAR 3M DA BB

**KHASY DA CA**

PANAMÁ II DA STA

Inseminada do LUTTAR DA CA.



**CLIQUE AQUI**



PARA VER O **VÍDEO DO LOTE**

INDIVIDUAL

LOTE  
**02**

Nelore Pintado Moura Ribalta

# RRCL226 DA RIBALTA

RG: RRCL 226 • NASC.: 19/09/2022 • FÊMEA

JANA JUR DO ARROIO

**FEITOR DA RINCÃO**

CAROL

**HISHARA DA CA**

UMAÚÁ DA CA

**XAGUARA**

SALSA DA CA

X

\*\*\*

\*\*\*

\*\*\*

**EH1357 RIBALTA**

\*\*\*

\*\*\*

\*\*\*

Inseminada do LUTTAR DA CA.



**CLIQUE AQUI**



PARA VER O **VÍDEO DO LOTE**



LOTE

03

INDIVIDUAL

Nelore Pintado Moura Ribalta

# RRCL231 DA RIBALTA

RG: RRCL 231 • NASC.: 10/01/2023 • FÊMEA

HIMALAYA DO BR

**SUDERLAL POI DO BR**

SAGARMATA VIII TE DO BR

**TIZIL DA CA**

JIU JITSU FLORESTA

**TILÁPIA DA CA**

GANGORRA DA CA

X

\*\*\*

\*\*\*

\*\*\*

**EH1441 RIBALTA**

\*\*\*

\*\*\*

\*\*\*

Inseminada do LUTTAR DA CA.



**CLIQUE AQUI**



PARA VER O **VÍDEO DO LOTE**

Nelore Pintado Moura Ribalta

**RRCL232 DA RIBALTA**

RG: RRCL 232 • NASC.: 04/07/2022 • FÊMEA

**VIZHUAL FIV DA CA** x **EH1414 RIBALTA**

PÃO DE LÓ DA CA x THAINÁ DA STA

\*\*\* x \*\*\*

Inseminada do LUTTAR DA CA.

**RRCL261 DA RIBALTA**

RG: RRCL 261 • NASC.: 27/09/2022 • FÊMEA

**VIZHUAL FIV DA CA** x **EH1412 RIBALTA**

PÃO DE LÓ DA CA x THAINÁ DA STA

\*\*\* x \*\*\*

Inseminada do LUTTAR DA CA.

**RRCL283 DA RIBALTA**

RG: RRCL 283 • NASC.: 24/11/2022 • FÊMEA

**JHALLADY DA CA** x **EH1367 RIBALTA**

SALOMÃO DA CA x JANA DA STA

\*\*\* x \*\*\*

Inseminada do LUTTAR DA CA.

LOTE  
04RRCL 261  
VIZHUAL FIV DA CA

NASC.: 27/9/2022

INSEMINADA DO LUTTAR DA CA.

**CLIQUE AQUI**

PARA VER O VÍDEO DO LOTE

D U P L O

LOTE  
**05**

Nelore Pintado Moura Ribalta

# RRCL239 DA RIBALTA

RG: RRCL 239 • NASC.: 17/08/2022 • FÊMEA

PÃO DE LÓ DA CA

\*\*\*

VIZHUAL FIV DA CA

x

EH1433 RIBALTA

THAINÁ DA STA

\*\*\*

Inseminada do LUTTAR DA CA.

# RRCL279 DA RIBALTA

RG: RRCL 279 • NASC.: 27/11/2022 • FÊMEA

VUBACAN DA CA

\*\*\*

KADHAM DA CA

x

EH1402 RIBALTA

ESMERALDA

\*\*\*

Inseminada do LUTTAR DA CA.



CLIQUE AQUI



PARA VER O VÍDEO DO LOTE

BRACA

LOTE  
**06**

INDIVIDUAL

Nelore Pintado Moura Ribalta

# RRCL203 DA RIBALTA

RG: RRCL 203 • NASC.: 03/12/2021 • FÊMEA

CUBANINHO DA STA

**DRUSO DA CA**

REGATA DA STA

**DESTAQUE FIV V3**

LOKHAN TE DE NAVIRAÍ

**NICE FIV DE NAVIRAÍ**

JACUTINGA DE NAVIRAÍ

X

\*\*\*

\*\*\*

\*\*\*

**EH1396 RIBALTA**

\*\*\*

\*\*\*

\*\*\*

Prenhe do TIZIL DA CA 31/07/2023.  
Previsão de parto: 15/05/2024.



**CLIQUE AQUI**



PARA VER O **VÍDEO DO LOTE**

LOTE

07

INDIVIDUAL

Nelore Pintado Moura Ribalta

# RRCL161 DA RIBALTA

RG: RRCL 161 • NASC.: 03/08/2021 • FÊMEA

CUBANINHO DA STA

**DRUSO DA CA**

REGATA DA STA

**DESTAQUE FIV V3**

LOKHAN TE DE NAVIRAÍ

**NICE FIV DE NAVIRAÍ**

JACUTINGA DE NAVIRAÍ

X

\*\*\*

\*\*\*

\*\*\*

**EH1351 RIBALTA**

\*\*\*

\*\*\*

\*\*\*

Prenhe do TIZIL DA CA 20/03/2024.  
Previsão de parto: 15/01/2025.



**CLIQUE AQUI**



PARA VER O **VÍDEO DO LOTE**

LOTE  
**08**

INDIVIDUAL

Nelore Pintado Moura Ribalta

# RRCL198 DA RIBALTA

RG: RRCL 198 • NASC.: 07/11/2021 • FÊMEA

CUBANINHO DA STA

**DRUSO DA CA**

REGATA DA STA

**DESTAQUE FIV V3**

LOKHAN TE DE NAVIRAÍ

**NICE FIV DE NAVIRAÍ**

JACUTINGA DE NAVIRAÍ

X

\*\*\*

\*\*\*

\*\*\*

**EH1368 RIBALTA**

\*\*\*

\*\*\*

\*\*\*

Prenhe do TIZIL DA CA 31/07/2023.  
Previsão de parto: 15/05/2024.



**CLIQUE AQUI**



PARA VER O **VÍDEO DO LOTE**

LOTE  
**09**

INDIVIDUAL

Nelore Pintado Moura Ribalta

# RRCL204 DA RIBALTA

RG: RRCL 204 • NASC.: 04/12/2021 • FÊMEA

CUBANINHO DA STA

**DRUSO DA CA**

REGATA DA STA

**DESTAQUE FIV V3**

LOKHAN TE DE NAVIRAÍ

**NICE FIV DE NAVIRAÍ**

JACUTINGA DE NAVIRAÍ

X

\*\*\*

\*\*\*

\*\*\*

**EH1370 RIBALTA**

\*\*\*

\*\*\*

\*\*\*

Parida de fêmea (RRCL 311) do FUTURO V3 (DRUSO DA CA) desde 26/09/2023.  
Inseminada do TIZIL DA CA 14/04/2024.



CLIQUE AQUI



PARA VER O VÍDEO DO LOTE

X EH1370 P

LOTE  
**10**

INDIVIDUAL

Nelore Pintado Moura Ribalta

# RRCL160 DA RIBALTA

RG: RRCL 160 • NASC.: 02/08/2021 • FÊMEA

CUBANINHO DA STA

**DRUSO DA CA**

REGATA DA STA

**DESTAQUE FIV V3**

LOKHAN TE DE NAVIRAÍ

**NICE FIV DE NAVIRAÍ**

JACUTINGA DE NAVIRAÍ

X

\*\*\*

\*\*\*

\*\*\*

**EH1357 RIBALTA**

\*\*\*

\*\*\*

\*\*\*

Parida de macho (RRCL 310) do B6777 DA S.NICE desde 20/10/2023.  
Prenhe do TIZIL DA CA 05/02/2024. Previsão de parto: 20/11/2024).



**CLIQUE AQUI**



PARA VER O **VÍDEO DO LOTE**



Nelore Pintado Moura Ribalta

**EH 1441**

RG: EH 1441 • NASC.: 15/10/2014 • FÊMEA

Parida de fêmea (RRCL 354) do TIZIL DA CA desde 12/11/2023.  
Prenhe do TIZIL DA CA 09/03/2024. Previsão de parto: 24/12/2024.

**EH 1444**

RG: EH 1444 • NASC.: 15/08/2017 • FÊMEA

Parida de fêmea (RRCL 356) do TIZIL DA CA desde 21/11/2023.  
Prenhe do TIZIL DA CA 05/02/2024. Previsão de parto: 20/11/2024.

**CLIQUE AQUI**PARA VER O **VÍDEO DO LOTE**

INDIVIDUAL

LOTE  
12

Nelore Pintado Moura Ribalta

# EH 1442

RG: EH 1442 • NASC.: 15/10/2010 • FÊMEA

Parida de fêmea (RRCL 355) do TIZIL DA CA desde 18/11/2023.  
Prenhe do TIZIL DA CA 09/03/2024. Previsão de parto: 24/12/2024.



[CLIQUE AQUI](#)



PARA VER O VÍDEO DO LOTE

INDIVIDUAL

LOTE  
**13**

Nelore Pintado Moura Ribalta

# EH 1368

RG: EH 1368 • NASC.: 15/10/2014 • FÊMEA

Parida de fêmea (RRCL 308) do TIZIL DA CA desde 20/08/2023.  
Prenhe do TIZIL DA CA 15/12/2023. Previsão de parto: 30/09/2024.



**CLIQUE AQUI**



PARA VER O **VÍDEO DO LOTE**

INDIVIDUAL

LOTE  
**14**

Nelore Pintado Moura Ribalta

# EH 1323

RG: EH 1323 • NASC.: 15/10/2018 • FÊMEA

Parida de fêmea (RRCL 374) do LUTTAR DA CA desde 20/09/2023.  
Prenhe do TIZIL DA CA 05/11/2023. Previsão de parto: 20/08/2024.



EH 1323

**CLIQUE AQUI**



PARA VER O **VÍDEO DO LOTE**

D U P L O

LOTE  
**15**

Nelore Pintado Moura Ribalta

# EH 1357

RG: EH 1357 • NASC.: 15/10/2014 • FÊMEA

Parida de fêmea (RRCL 309) do TIZIL DA CA desde 05/09/2023.  
Prenhe do TIZIL DA CA 15/12/2023. Previsão de parto: 30/09/2024.

# EH 1387

RG: EH 1387 • NASC.: 15/10/2017 • FÊMEA

Parida de fêmea (RRCL 357) do TIZIL DA CA desde 27/11/2023.  
Inseminada TIZIL DA CA 14/04/2024.



**CLIQUE AQUI**



PARA VER O **VÍDEO DO LOTE**

Nelore Pintado Moura Ribalta

**EH 1340**

RG: EH 1340 • NASC.: 15/12/2020 • FÊMEA

Prenhe do TIZIL DA CA 15/12/2023.  
Previsão de parto: 30/09/2024.**EH 1343**

RG: EH 1343 • NASC.: 15/10/2016 • FÊMEA

Prenhe do TIZIL DA CA 05/02/2024.  
Previsão de parto: 20/11/2024.**EH 1355**

RG: EH 1355 • NASC.: 15/10/2015 • FÊMEA

Prenhe do TIZIL DA CA 15/12/2023.  
Previsão de parto: 30/09/2024.**CLIQUE AQUI**

PARA VER O VÍDEO DO LOTE

Nelore Pintado Moura Ribalta

**EH 1443**

RG: EH 1443 • NASC.: 15/12/2016 • FÊMEA

Prenhe do TIZIL DA CA 05/02/2024.  
Previsão de parto: 20/11/2024.**EH 1445**

RG: EH 1445 • NASC.: 15/10/2016 • FÊMEA

Prenhe do TIZIL DA CA 05/11/2023.  
Previsão de parto: 20/08/2024.**EH 1419**

RG: EH 1419 • NASC.: 15/10/2019 • FÊMEA

Prenhe do TIZIL DA CA 05/02/2024.  
Previsão de parto: 20/11/2024.**CLIQUE AQUI**

PARA VER O VÍDEO DO LOTE

INDIVIDUAL

LOTE  
**18**

Nelore Pintado Moura Ribalta

# RRCL191 DA RIBALTA

RG: RRCL 191 • NASC.: 04/10/2021 • MACHO

ARATY TE JN

**MAGHAIVER DA CA**

VANTA

**LUTTAR DA CA**

DAKAR

**GALAXIA DA STA**

POLTRONA

X

\*\*\*

\*\*\*

\*\*\*

**EH1323 DA RIBALTA**

\*\*\*

\*\*\*

\*\*\*

**Peso: 708 Kg • CE: 35 cm**

#### AVALIAÇÃO DE CARÇAÇA

AOL: (cm<sup>2</sup>)

EGS (mm):

**80.05**

**2.04**



**CLIQUE AQUI**



PARA VER O **VÍDEO DO LOTE**



INDIVIDUAL

LOTE  
**19**

Nelore Pintado Moura Ribalta

# RRCL156 DA RIBALTA

RG: RRCL 156 • NASC.: 05/07/2021 • MACHO

ARATY TE JN

**MAGHAIVER DA CA**

VANTA

**LUTTAR DA CA**

DAKAR

**GALAXIA DA STA**

POLTRONA

X

\*\*\*

\*\*\*

\*\*\*

**EH1339 RIB**

\*\*\*

\*\*\*

\*\*\*

**Peso: 677 Kg • CE: 35 cm**

#### AVALIAÇÃO DE CARÇAÇA

AOL: (cm<sup>2</sup>)

EGS (mm):

**71.82**

**2.94**



**CLIQUE AQUI**



PARA VER O **VÍDEO DO LOTE**

LOTE  
**20**

INDIVIDUAL

Nelore Pintado Moura Ribalta

# RRCL155 DA RIBALTA

RG: RRCL 155 • NASC.: 04/07/2021 • MACHO

ARATY TE JN

**MAGHAIVER DA CA**

VANTA

**LUTTAR DA CA**

DAKAR

**GALAXIA DA STA**

POLTRONA

X

\*\*\*

\*\*\*

\*\*\*

**EH1336 RIB**

\*\*\*

\*\*\*

\*\*\*

**Peso: 742 Kg • CE: 38 cm**

#### AVALIAÇÃO DE CARÇAÇA

AOL: (cm<sup>2</sup>)

EGS (mm):

**95.72**

**4.35**

**M**

**P**



**CLIQUE AQUI**



PARA VER O **VÍDEO DO LOTE**

INDIVIDUAL

LOTE  
**21**

Nelore Pintado Moura Ribalta

# RRCL164 DA RIBALTA

RG: RRCL 164 • NASC.: 06/08/2021 • MACHO

ARATY TE JN

**MAGHAIVER DA CA**

VANTA

**LUTTAR DA CA**

DAKAR

**GALAXIA DA STA**

POLTRONA

X

\*\*\*

\*\*\*

\*\*\*

**EH1361 RIBALTA**

\*\*\*

\*\*\*

\*\*\*

**Peso: 741 Kg • CE: 35 cm**

**AVALIAÇÃO DE CARÇAÇA**

AOL: (cm <sup>2</sup> )	EGS (mm):
<b>102.89</b>	<b>4.07</b>



**CLIQUE AQUI**  **PARA VER O VÍDEO DO LOTE**

INDIVIDUAL

LOTE  
**22**

Nelore Pintado Moura Ribalta

# RRCL222 DA RIBALTA

RG: RRCL 222 • NASC.: 22/12/2021 • MACHO

ARATY TE JN

**MAGHAIVER DA CA**

VANTA

**LUTTAR DA CA**

DAKAR

**GALAXIA DA STA**

POLTRONA

X

\*\*\*

\*\*\*

\*\*\*

**EH1328 RIBALTA**

\*\*\*

\*\*\*

\*\*\*

**Peso: 789 Kg • CE: 40 cm**

AVALIAÇÃO DE CARÇAÇA

AOL: (cm<sup>2</sup>)

EGS (mm):

**81.60**

**6.31**



**CLIQUE AQUI**



PARA VER O **VÍDEO DO LOTE**

LOTE

23

INDIVIDUAL

50%  
À VENDA

Nelore Pintado Moura Ribalta

# LUTTAR DA CA

RG: HCA 5713 • NASC.: 16/01/2017 • MACHO



CONTRATADO:



ESSAJUK POI DA IND.

**ARATY TE JN**

FEITICEIRA SND

ASTECA DA BO

**DAKAR**

ADA DA SANTA ALAÍDE

**MAGHAIVER DA CA**

JIU JITSU FLORESTA

**VANTA**

JUQUIRA DA CA

**GALÁXIA DA STA**

\*\*\*

**POLTRONA**

\*\*\*

**Peso: 1001 Kg • CE: 40 cm**

AVALIAÇÃO DE CARÇAÇA

AOL: (cm<sup>2</sup>)

EGS (mm):

118,2

3,59



**CLIQUE AQUI**



PARA VER O VÍDEO DO LOTE

INDIVIDUAL

LOTE  
**24**

Nelore Pintado Moura Ribalta

# RRCL218 DA RIBALTA

RG: RRCL 218 • NASC.: 18/12/2021 • MACHO

RIVER DA STA  
**SALOMÃO DA CA**  
VILMINHA

**JHALLADY DA CA**

IMPRESSO SERENATA  
**JANA DA STA**  
IGUARIA DA CA

X

\*\*\*  
**\*\*\***  
\*\*\*

**EH1332 RIBALTA**

\*\*\*  
**\*\*\***  
\*\*\*

**Peso: 662 Kg • CE: 36 cm**

AVALIAÇÃO DE CARÇAÇA	
AOL: (cm <sup>2</sup> )	EGS (mm):
<b>75.74</b>	<b>4.29</b>



**CLIQUE AQUI**  **PARA VER O VÍDEO DO LOTE**

INDIVIDUAL

LOTE  
**25**

Nelore Pintado Moura Ribalta

# RRCL214 DA RIBALTA

RG: RRCL 214 • NASC.: 14/12/2021 • MACHO

HIMALAYA DO BR  
**SUDERLAL POI DO BR**  
SAGARMATA VIII TE DO BR

**TIZIL DA CA**

JIU JITSU FLORESTA  
**TILÁPIA DA CA**  
GANGORRA DA CA

X

\*\*\*  
**\*\*\***  
\*\*\*

**EH1399 RIBALTA**

\*\*\*  
**\*\*\***  
\*\*\*

**Peso: 687 Kg • CE: 38 cm**

AVALIAÇÃO DE CARÇAÇA	
AOL: (cm <sup>2</sup> )	EGS (mm):
<b>78.91</b>	<b>3.48</b>



**CLIQUE AQUI**  **PARA VER O VÍDEO DO LOTE**

INDIVIDUAL

LOTE  
**26**

Nelore Pintado Moura Ribalta

# RRCL188 DA RIBALTA

RG: RRCL 188 • NASC.: 01/10/2021 • MACHO

CUBANINHO DA STA

**DRUSO DA CA**

REGATA DA STA

**DESTAQUE FIV V3**

LOKHAN TE DE NAVIRAÍ

**NICE FIV DE NAVIRAÍ**

JACUTINGA DE NAVIRAÍ

X

\*\*\*

\*\*\*

\*\*\*

**EH1343 RIBALTA**

\*\*\*

\*\*\*

\*\*\*

**Peso: 700 Kg • CE: 36 cm**

AVALIAÇÃO DE CARÇAÇA

AOL: (cm<sup>2</sup>)

EGS (mm):

91.22

3.53

**M**

**P**



**CLIQUE AQUI**



PARA VER O **VÍDEO DO LOTE**



INDIVIDUAL

LOTE  
**27**

Nelore Pintado Moura Ribalta

# RRCL199 DA RIBALTA

RG: RRCL 199 • NASC.: 08/11/2021 • MACHO

CUBANINHO DA STA

**DRUSO DA CA**

REGATA DA STA

**DESTAQUE FIV V3**

LOKHAN TE DE NAVIRAÍ

**NICE FIV DE NAVIRAÍ**

JACUTINGA DE NAVIRAÍ

X

\*\*\*

\*\*\*

\*\*\*

**EH1373 RIBALTA**

\*\*\*

\*\*\*

\*\*\*

**Peso: 775 Kg • CE: 39 cm**

AVALIAÇÃO DE CARÇAÇA

AOL: (cm<sup>2</sup>)

EGS (mm):

**96.39**

**4.97**



**CLIQUE AQUI**



PARA VER O **VÍDEO DO LOTE**

INDIVIDUAL

LOTE  
**28**

Nelore Pintado Moura Ribalta

# RRCL196 DA RIBALTA

RG: RRCL 196 • NASC.: 05/11/2021 • MACHO

CUBANINHO DA STA

**DRUSO DA CA**

REGATA DA STA

**DESTAQUE FIV V3**

LOKHAN TE DE NAVIRAÍ

**NICE FIV DE NAVIRAÍ**

JACUTINGA DE NAVIRAÍ

X

\*\*\*

\*\*\*

\*\*\*

**EH1405 RIBALTA**

\*\*\*

\*\*\*

\*\*\*

**Peso: 700 Kg • CE: 36 cm**

AVALIAÇÃO DE CARÇAÇA

AOL: (cm<sup>2</sup>)

EGS (mm):

82.25

3.55



CLIQUE AQUI



PARA VER O VÍDEO DO LOTE

CE: 36

D U P L O

LOTE  
**29**

Nelore Pintado Moura Ribalta

# RRCL168 DA RIBALTA

RG: RRCL 168 • NASC.: 03/09/2021 • MACHO

SALOMÃO DA CA

\*\*\*

JHALLADY DA CA

x

EH1358 RIB

JANA DA STA

\*\*\*

Peso: 746 Kg • CE: 39 cm

AVALIAÇÃO DE CARÇAÇA

AOL: (cm<sup>2</sup>)

EGS (mm):

103.54

4.68

M

P

# RRCL202 DA RIBALTA

RG: RRCL 202 • NASC.: 02/12/2021 • MACHO

SALOMÃO DA CA

\*\*\*

JHALLADY DA CA

x

EH1402 RIBALTA

JANA DA STA

\*\*\*

Peso: 664 Kg • CE: 38 cm

AVALIAÇÃO DE CARÇAÇA

AOL: (cm<sup>2</sup>)

EGS (mm):

86.62

4.37

M

P

Q



RRCL 168

CLIQUE AQUI



PARA VER O VÍDEO DO LOTE

CE: 39 cr

D U P L O

LOTE  
**30**

Nelore Pintado Moura Ribalta

# RRCL163 DA RIBALTA

RG: RRCL 163 • NASC.: 05/08/2021 • MACHO

MAGHAIVER DA CA

\*\*\*

LUTTAR DA CA

x

EH1338 RIBALTA

GALAXIA DA STA

\*\*\*

Peso: 707 Kg • CE: 40 cm

AVALIAÇÃO DE CARÇAÇA

AOL: (cm <sup>2</sup> )	EGS (mm):	M
89.90	4.17	P

# RRCL221 DA RIBALTA

RG: RRCL 221 • NASC.: 21/12/2021 • MACHO

MAGHAIVER DA CA

\*\*\*

LUTTAR DA CA

x

EH1388 RIBALTA

GALAXIA DA STA

\*\*\*

Peso: 665 Kg • CE: 33 cm

AVALIAÇÃO DE CARÇAÇA

AOL: (cm <sup>2</sup> )	EGS (mm):	M
70.68	2.25	P



CLIQUE AQUI



PARA VER O VÍDEO DO LOTE

D U P L O

LOTE  
31

Nelore Pintado Moura Ribalta

# RRCL181 DA RIBALTA

RG: RRCL 181 • NASC.: 16/09/2021 • MACHO

DRUSO DA CA

\*\*\*

DESTAQUE FIV V3

x

EH1404 RIBALTA

NICE FIV DE NAVIRAI

\*\*\*

Peso: 730 Kg • CE: 40 cm

AVALIAÇÃO DE CARÇAÇA

AOL: (cm <sup>2</sup> )	EGS (mm):	M
82.62	3.54	P

# RRCL157 DA RIBALTA

RG: RRCL 157 • NASC.: 06/07/2021 • MACHO

MAGHAIVER DA CA

\*\*\*

LUTTAR DA CA

x

EH1359 RIB

GALAXIA DA STA

\*\*\*

Peso: 719 Kg • CE: 35 cm

AVALIAÇÃO DE CARÇAÇA

AOL: (cm <sup>2</sup> )	EGS (mm):	M
86.43	4.92	P



RRCL 181

CLIQUE AQUI



PARA VER O VÍDEO DO LOTE

CE: 40

D U P L O

LOTE  
**32**

Nelore Pintado Moura Ribalta

# RRCL187 DA RIBALTA

RG: RRCL 187 • NASC.: 22/09/2021 • MACHO

MAGHAIVER DA CA

\*\*\*

LUTTAR DA CA

x

EH1381 RIBALTA

GALAXIA DA STA

\*\*\*

Peso: 711 Kg • CE: 38 cm

AVALIAÇÃO DE CARÇAÇA		M P
AOL: (cm <sup>2</sup> )	EGS (mm):	
86.97	3.88	

# RRCL190 DA RIBALTA

RG: RRCL 190 • NASC.: 03/10/2021 • MACHO

DRUSO DA CA

\*\*\*

DESTAQUE FIV V3

x

EH1389 RIBALTA

NICE FIV DE NAVIRAI

\*\*\*

Peso: 673 Kg • CE: 36 cm

AVALIAÇÃO DE CARÇAÇA		M P Q
AOL: (cm <sup>2</sup> )	EGS (mm):	
75.72	3.36	



RRCL 187

CLIQUE AQUI



PARA VER O VÍDEO DO LOTE

CE: 38 cm

D U P L O

LOTE  
**33**

Nelore Pintado Moura Ribalta

# RRCL172 DA RIBALTA

RG: RRCL 172 • NASC.: 07/09/2021 • MACHO

SALOMÃO DA CA

\*\*\*

JHALLADY DA CA

x

EH1348 RIBALTA

JANA DA STA

\*\*\*

Peso: 667 Kg • CE: 36 cm

AVALIAÇÃO DE CARÇAÇA

AOL: (cm <sup>2</sup> )	EGS (mm):
79.42	2.71

M

# RRCL185 DA RIBALTA

RG: RRCL 185 • NASC.: 20/09/2021 • MACHO

MAGHAIVER DA CA

\*\*\*

LUTTAR DA CA

x

EH1364 RIBALTA

GALAXIA DA STA

\*\*\*

Peso: 660 Kg • CE: 35 cm

AVALIAÇÃO DE CARÇAÇA

AOL: (cm <sup>2</sup> )	EGS (mm):
77.35	2.94

M



CLIQUE AQUI



PARA VER O VÍDEO DO LOTE

7 ka

CF

Nelore Pintado Moura Ribalta

**RRCL209 DA RIBALTA**

RG: RRCL 209 • NASC.: 09/12/2021 • MACHO

DRUSO DA CA

\*\*\*

**DESTAQUE FIV V3**

x

**EH1363 RIBALTA**

NICE FIV DE NAVIRAÍ

\*\*\*

**Peso: 697 Kg • CE: 36 cm**

AVALIAÇÃO DE CARÇAÇA

AOL: (cm <sup>2</sup> )	EGS (mm):
88.27	3.83

**RRCL215 DA RIBALTA**

RG: RRCL 215 • NASC.: 15/12/2021 • MACHO

DRUSO DA CA

\*\*\*

**DESTAQUE FIV V3**

x

**EH1394 RIBALTA**

NICE FIV DE NAVIRAÍ

\*\*\*

**Peso: 618 Kg • CE: 35 cm**

AVALIAÇÃO DE CARÇAÇA

AOL: (cm <sup>2</sup> )	EGS (mm):
70.73	3.49

**CLIQUE AQUI****PARA VER O VÍDEO DO LOTE**



INDIVIDUAL

LOTE  
**35**

Nelore Pintado Moura Ribalta

# RRCL159 DA RIBALTA

RG: RRCL 159 • NASC.: 01/08/2021 • MACHO

CUBANINHO DA STA

**DRUSO DA CA**

REGATA DA STA

**DESTAQUE FIV V3**

LOKHAN TE DE NAVIRAÍ

**NICE FIV DE NAVIRAÍ**

JACUTINGA DE NAVIRAÍ

X

\*\*\*

\*\*\*

\*\*\*

**EH1376 RIBALTA**

\*\*\*

\*\*\*

\*\*\*

**Peso: 697 Kg • CE: 40 cm**

AVALIAÇÃO DE CARÇAÇA

AOL: (cm<sup>2</sup>)

EGS (mm):

86.19

4.11

**M**

**P**



**CLIQUE AQUI**



PARA VER O **VÍDEO DO LOTE**

INDIVIDUAL

LOTE  
**36**

Nelore Pintado Moura Ribalta

# RRCL216 DA RIBALTA

RG: RRCL 216 • NASC.: 16/12/2021 • MACHO

CUBANINHO DA STA

**DRUSO DA CA**

REGATA DA STA

**DESTAQUE FIV V3**

LOKHAN TE DE NAVIRAÍ

**NICE FIV DE NAVIRAÍ**

JACUTINGA DE NAVIRAÍ

X

\*\*\*

\*\*\*

\*\*\*

**EH1334 RIBALTA**

\*\*\*

\*\*\*

\*\*\*

**Peso: 719 Kg • CE: 39 cm**

**AVALIAÇÃO DE CARÇAÇA**

AOL: (cm<sup>2</sup>)

EGS (mm):

**76.27**

**3.95**

**M**

**P**



**CLIQUE AQUI**



PARA VER O **VÍDEO DO LOTE**

LOTE

37

INDIVIDUAL

Nelore Pintado Moura Ribalta

# RRCL165 DA RIBALTA

RG: RRCL 165 • NASC.: 07/08/2021 • MACHO

ARATY TE JN

MAGHAIVER DA CA

VANTA

LUTTAR DA CA

DAKAR

GALAXIA DA STA

POLTRONA

X

\*\*\*

\*\*\*

\*\*\*

EH1407 RIBALTA

\*\*\*

\*\*\*

\*\*\*

Peso: 698 Kg • CE: 37 cm

### AVALIAÇÃO DE CARÇAÇA

AOL: (cm <sup>2</sup> )	EGS (mm):
87.98	4.07



CLIQUE AQUI



PARA VER O VÍDEO DO LOTE

Peso: 698 kg

INDIVIDUAL

LOTE  
**38**

Nelore Pintado Moura Ribalta

# RRCL200 DA RIBALTA

RG: RRCL 200 • NASC.: 09/11/2021 • MACHO

CUBANINHO DA STA

**DRUSO DA CA**

REGATA DA STA

**DESTAQUE FIV V3**

LOKHAN TE DE NAVIRAÍ

**NICE FIV DE NAVIRAÍ**

JACUTINGA DE NAVIRAÍ

X

\*\*\*

\*\*\*

\*\*\*

**EH1327 RIBALTA**

\*\*\*

\*\*\*

\*\*\*

**Peso: 674 Kg • CE: 36 cm**

#### AVALIAÇÃO DE CARÇAÇA

AOL: (cm<sup>2</sup>)

EGS (mm):

**76.65**

**3.16**

**M**

**P**



**CLIQUE AQUI**



PARA VER O **VÍDEO DO LOTE**

LOTE

# 39

INDIVIDUAL

Nelore Pintado Moura Ribalta

# RRCL158 DA RIBALTA

RG: RRCL 158 • NASC.: 07/07/2021 • MACHO

ARATY TE JN

**MAGHAIVER DA CA**

VANTA

**LUTTAR DA CA**

DAKAR

**GALAXIA DA STA**

POLTRONA

X

\*\*\*

\*\*\*

\*\*\*

**EH1395 RIBALTA**

\*\*\*

\*\*\*

\*\*\*

**Peso: 694 Kg • CE: 36 cm**

**AVALIAÇÃO DE CARÇAÇA**

AOL: (cm<sup>2</sup>)

EGS (mm):

**78.06**

**4.52**

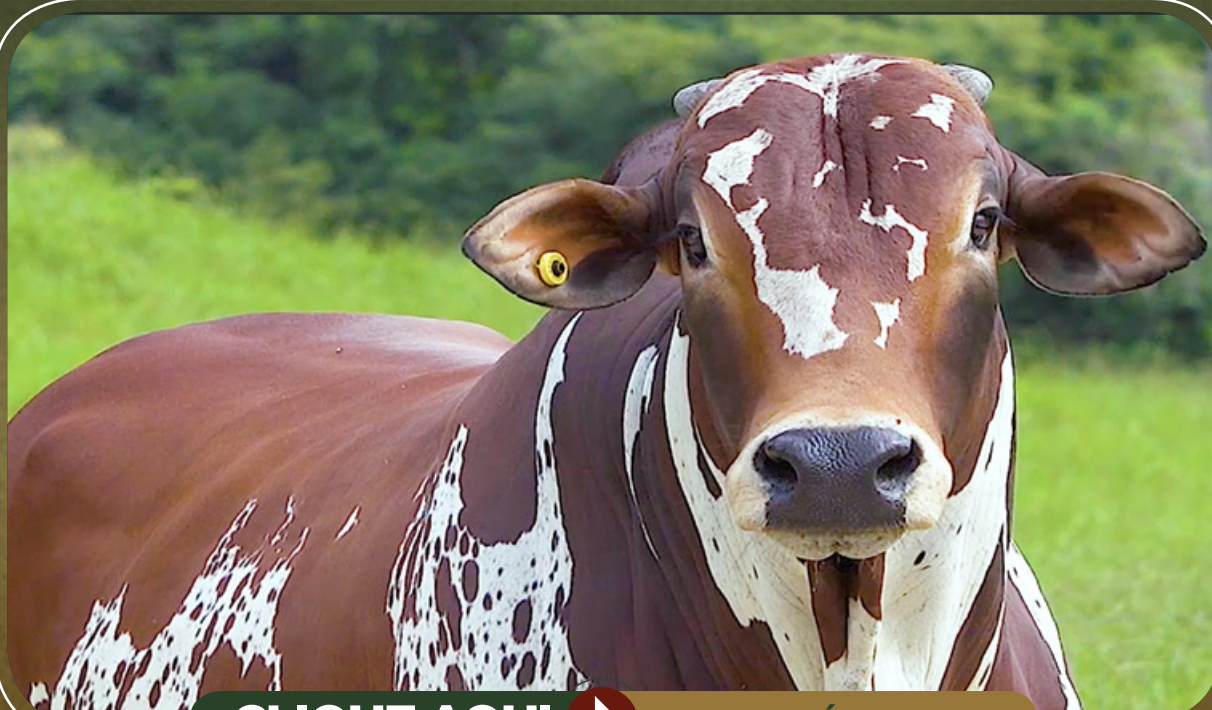

**CLIQUE AQUI**



PARA VER O **VÍDEO DO LOTE**

LOTE  
**40**

INDIVIDUAL

Nelore Pintado Moura Ribalta

# RRCL154 DA RIBALTA

RG: RRCL 154 • NASC.: 03/07/2021 • MACHO

ARATY TE JN

**MAGHAIVER DA CA**

VANTA

**LUTTAR DA CA**

DAKAR

**GALAXIA DA STA**

POLTRONA

X

\*\*\*

\*\*\*

\*\*\*

**EH1400 RIBALTA**

\*\*\*

\*\*\*

\*\*\*

**Peso: 668 Kg • CE: 36 cm**

#### AVALIAÇÃO DE CARÇAÇA

AOL: (cm<sup>2</sup>)

EGS (mm):

**92.61**

**3.74**



**CLIQUE AQUI**



PARA VER O **VÍDEO DO LOTE**

Hélio Correa de Assunção

# ETANNY DA CA

## X LIVRE ACASALAMENTO

RG (DOADORA): HCA 6756

VUBACAN DA CA

**PÃO DE LÓ DA CA**

MATRIZ DA STA

**PÃO DE MEL DA CA**

GOLIAS DA STA

**ONCINHA DA CA**

PLUMA DA STA

JUMBO DA TERLEY

**VADHERU DA CA**

PANTUFA

**LHUVA DA CA**

BHADAMI DA STA

**GHANDYA DA CA**

ISLÂNDIA DA STA

X

**LIVRE ACASALAMENTO****CLIQUE AQUI**

PARA VER O VÍDEO DO LOTE

Fazenda Serrote - Eduardo Bortolo

# GRAPA FIV DA SERROTE

## X LIVRE ACASALAMENTO

RG (DOADORA): DUJU 114

SUGAN DA CA

**VUBACAN DA CA**

CARAÍBA DA CA

### PÃO DE LÓ DA CA

ASTECA STA ALAÍDE

**MATRIZ DA STA**

ATITUDE

VASTIDÃO DA RV

**UMAÚÁ DA CA**

ALÍNEA DA CA

### BERTINA DA CA

UMAÚÁ DA CA

**JURUPOCA II DA STA**

EVELY STA ALAÍDE

**X LIVRE ACASALAMENTO**



**CLIQUE AQUI**  **PARA VER O VÍDEO DO LOTE**



LOTE

# 100

INDIVIDUAL

Grupo Ribalta / Outro

## MILEIDE FIV DA RIBALTA

RG: RRC 12490 • NASC.: 11/01/2021 • FÊMEA

REM QUISCO

**REM TORIXORÉU**

REM PIROGA TE

**REM ARMADOR**

NOTURNO

**REM RONDA**

FIMA

X

KOKAR DA MAT.

**PARANÁ MATI**

FRANQUIA DA MAT.

**FILIPINA DA RIBALTA**

DONATO DE NAVIRAÍ

**AMIDA DA RIBALTA**

FASE TMO

**iABCZ: 17,17 • DECA: 1**

Parida de fêmea (RRC 13133) do EMBLEMÁTICO desde 06/08/2023.

iABCZ (cria): 21,05 • DECA: 1

Prenhe do TREM BALA EAO 05/11/2023. Previsão de parto: 20/08/2024.

iABCZ (ventre): 26,39 • DECA: 1



DE FÊMEA

**CLIQUE AQUI**



PARA VER O **VÍDEO DO LOTE**

RIA): 21,05

INDIVIDUAL

LOTE  
**101**

Grupo Ribalta / Ronaldo Goulart Duarte - Nelore Terra

# RRC12723 FIV DA RIBALTA

RG: RRC 12723 • NASC.: 27/09/2021 • FÊMEA

7308/04 PO PERDIZES

**TRUCK DA ALO BRASIL**

2014 DA ALO BRASIL

**UZI DE NAVIRAÍ**

NAVIRAÍ FIV 13287-13

**7 FIV DE NAVIRAÍ**

NAVIRAÍ 13398-13

X

CAMPEÃO DA MN

**FENÔMENO FIV CAMPARINO**

TOALHA FIV DO JHV

**IMAGEM DA RIBALTA**

PACIFICADOR TE RIBALTA

**ARTEIRA DA RIBALTA**

HIBOTO DA RIBALTA

**iABCZ: 16,96 • DECA: 1**

Parida de macho (RRC 13154) do B6777 DA S.NICE desde 27/08/2023.

iABCZ (cria): 18,83 • DECA: 1

Prenhe do BEST 15/12/2023. Previsão de parto: 30/09/2024.

iABCZ (ventre): 13,30 • DECA: 1



**CLIQUE AQUI**



PARA VER O **VÍDEO DO LOTE**

INDIVIDUAL

LOTE  
**102**

Grupo Ribalta / Outro

# MEL FIV DA RIBALTA

RG: RRC 12481 • NASC.: 07/04/2021 • FÊMEA

7308/04 PO PERDIZES

**TRUCK DA ALO BRASIL**

2014 DA ALO BRASIL

**NAVIRAÍ SÍRIUS**

FUNCIONÁRIO DE NAVIRAÍ

**NAVIRAÍ 11722-10**

DERBY DE NAVIRAÍ

X

REM TORIXORÉU

**REM ARMADOR**

REM RONDA

**FILNÂNDIA FIV DA RIBALTA**

BITELO DA SS

**MARANI FIV**

MARANI JS DA BJ TE

**iABCZ: 13,09 • DECA: 1**

Parida de macho (RRC 13146) do EMBLEMÁTICO desde 11/09/2023.

iABCZ (cria): 18,29 • DECA: 1

Prenhe do EMBLEMÁTICO 15/12/2023. Previsão de parto: 30/09/2024.

iABCZ (ventre): 18,40 • DECA: 1



**CLIQUE AQUI**



PARA VER O **VÍDEO DO LOTE**

DECA: 1

LOTE

# 103

INDIVIDUAL

Grupo Ribalta / Paulo Marçal

# MINA FIV DA RIBALTA

RG: RRC 12484 • NASC.: 07/04/2021 • FÊMEA

REM RICKET

**REM VOKOLO**

REM TAKAKA

**SAIGON DE NAVIRAÍ**

DONATO DE NAVIRAÍ

**LAGOA FIV DE NAVIRAÍ**

C8429 DA MN

X

REM TORIXORÉU

**REM ARMADOR**

REM RONDA

**KARISMA XV FIV DA RIBALTA**

BITELO DA SS

**ITÁLIA X RC FIV DA RIBALTA**

JACARINA DA RIBALTA

**iABCZ: 14,16 • DECA: 1**

Parida de macho (RRC 13241) do TREM BALA EAO desde 07/11/2023.

iABCZ (cria): 23,41 • DECA: 1.

Prenhe do HAZO FIV CAMPARINO 09/03/2024. Previsão de parto: 24/12/2024.

iABCZ (ventre): 17,55 • DECA: 1



PRIDA DE MAG

**CLIQUE AQUI**



PARA VER O **VÍDEO DO LOTE**

RIA): 23,41 • D

LOTE

# 104

INDIVIDUAL

Grupo Ribalta

# FILIPINA DA RIBALTA

RG: RRC 11709 • NASC.: 27/06/2018 • FÊMEA

TECELÃO DA SM

**KOKAR DA MAT.**

FALAKATA DA MAT.

**PARANÁ MATI**

RAMBO DA MN

**FRANQUIA DA MAT.**

BRAZA

x

ÁTMA DE NAVIRAÍ

**DONATO DE NAVIRAÍ**

BATINA DA SM

**AMIDA DA RIBALTA**

ENLEVO DA MORUNGABA

**FASE**

AMANDA

**iABCZ: 6,63 • DECA 3**

Prenhe do ESPARTANO DA MAT desde 20/03/2024. Previsão de parto: 04/01/2025.  
iABCZ (ventre): 14,28 • DECA 1



**CLIQUE AQUI**



PARA VER O **VÍDEO DO LOTE**

INDIVIDUAL

LOTE  
**105**

Grupo Ribalta / Ronaldo Goulart Duarte  
- Nelore Terra

# JACOBINA DA RIBALTA

RG: RRC 12163 • NASC.: 14/07/2019 • FÊMEA

HUNO DA MN

**CAMPEÃO DA MN**

D1342 DA MN

**FENÔMENO FIV CAMPARINO**

GANDHI PO DA NI

**TOALHA FIV DO JHV**

FIGA TE DE NAVIRAÍ

x

ÁTMA DE NAVIRAÍ

**DONATO DE NAVIRAÍ**

BATINA DA SM

**CABOCLA DA RIBALTA**

URAPURU DA AT

**INSTNTIVA**

SAPECA DA SM

**iABCZ: 12,13 • DECA: 1**

Prenhe do EMBLEMÁTICO desde 31/07/2023.

Previsão de parto: 17/05/2024.

iABCZ (ventre): 18,54 • DECA: 1



**CLIQUE AQUI**



PARA VER O **VÍDEO DO LOTE**

LOTE

# 106

INDIVIDUAL

Ronaldo Goulart Duarte - Nelore Terra

## MARANI FIV

RG: JNEM 169 • NASC.: 10/07/2013 • FÊMEA

GIM DE GARÇA

**LUDY DE GARÇA**

HOMESSA DE GARÇA

**BITELO DA SS**

CORINGA DA BALUARTE

**TAREFA DA SS**

PERFÍDIA DA SS

X

IDÍLIO DA YB

**FAJARDO DA GB**

BAILARINA DA GB

**MARANI JS DA BJ TE**

PANAGPUR AL DA PAUL.

**DAYANA TE DA SABIÁ**

RYATNA DA SABIÁ

Inseminada do ESPARTANO desde 06/05/2024.



**CLIQUE AQUI**



PARA VER O **VÍDEO DO LOTE**

LOTE

# 107

INDIVIDUAL

Grupo Ribalta / Nelore Pavoni - Gelson Pavoni

# ITALIANA I FIV RIBALTA

RG: RRC 12196 • NASC.: 23/11/2019 • FÊMEA

HUNO DA MN

**CAMPEÃO DA MN**

D1342 DA MN

**FENÔMENO FIV CAMPARINO**

GANDHI PO DA NI

**TOALHA FIV DO JHV**

FIGA TE DE NAVIRÁÍ

x

BRADO S.MARINA

**LANDAU DA DI GENIO**

DIMA DA DI GENIO

**DALILA DA RIBALTA**

VERMUT DA FORT.VR

**LACA DA RIBALTA**

PAREDE DA RIBALTA

**iABCZ: 7,94 • DECA: 3**

Prenhe do B2887 DA S.NICE 11/09/2023. Previsão de parto: 26/06/2024.  
iABCZ (ventre): 12,81 • DECA: 1



**CLIQUE AQUI**



PARA VER O **VÍDEO DO LOTE**



INDIVIDUAL

LOTE  
**108**

Grupo Ribalta / Ronaldo Goulart Duarte  
- Nelore Terra

# EODINA DA RIBALTA

RG: RRC 11392 • NASC.: 27/05/2017 • FÊMEA

RAMBO DA MN

**BRADO S.MARINA**

XAMANA DA JANDAIA

**LANDAU DA DI GENIO**

FAJARDO DA GB

**DIMA DA DI GENIO**

GAMAYANA TE PONTAL

X

ÁTMA DE NAVIRAÍ

**DONATO DE NAVIRAÍ**

BATINA DA SM

**ALGIA DA RIBALTA**

JANAJUR DO ARROIO

**FIEIRA**

ADRA

**iABCZ: 8,93 • DECA: 2**

Parida de fêmea (RRC 13140) do B6777 DA S.NICE desde 16/08/2023.

iABCZ (cria): 16,73 • DECA: 1.

Prenhe do EMBLEMÁTICO 09/03/2024. Previsão de parto: 24/12/2024.

iABCZ (ventre): 16,94 • DECA: 1



**CLIQUE AQUI**



PARA VER O **VÍDEO DO LOTE**

LOTE

# 109

INDIVIDUAL

Grupo Ribalta / Ronaldo Goulart Duarte  
- Nelore Terra

## FRANÇA DA RIBALTA

RG: RRC 11731 • NASC.: 24/07/2018 • FÊMEA

RAMBO DA MN

**ALPES COL.**

SALVA GUARDA COL.

**DIRIGÍVEL COL.**

PRADESH

**PRADILI**

ILESAN

X

JANAJUR DO ARROIO

**GARIMPEIRO DA AT**

TAPAÇA

**ELEGÂNCIA IV FIV RIBALTA**

BITELO DA SS

**INARA**

CFM887-96

**iABCZ: 16,33 • DECA: 1**

Parida de fêmea (RRC 13157) do HAZO FIV CAMPARINO desde 12/10/2023.

iABCZ (cria): 18,6 • DECA: 1.

Prenhe do TREM BALA EAO 05/11/2023. Previsão de parto: 20/08/2024.

iABCZ (ventre): 24,54 • DECA: 1

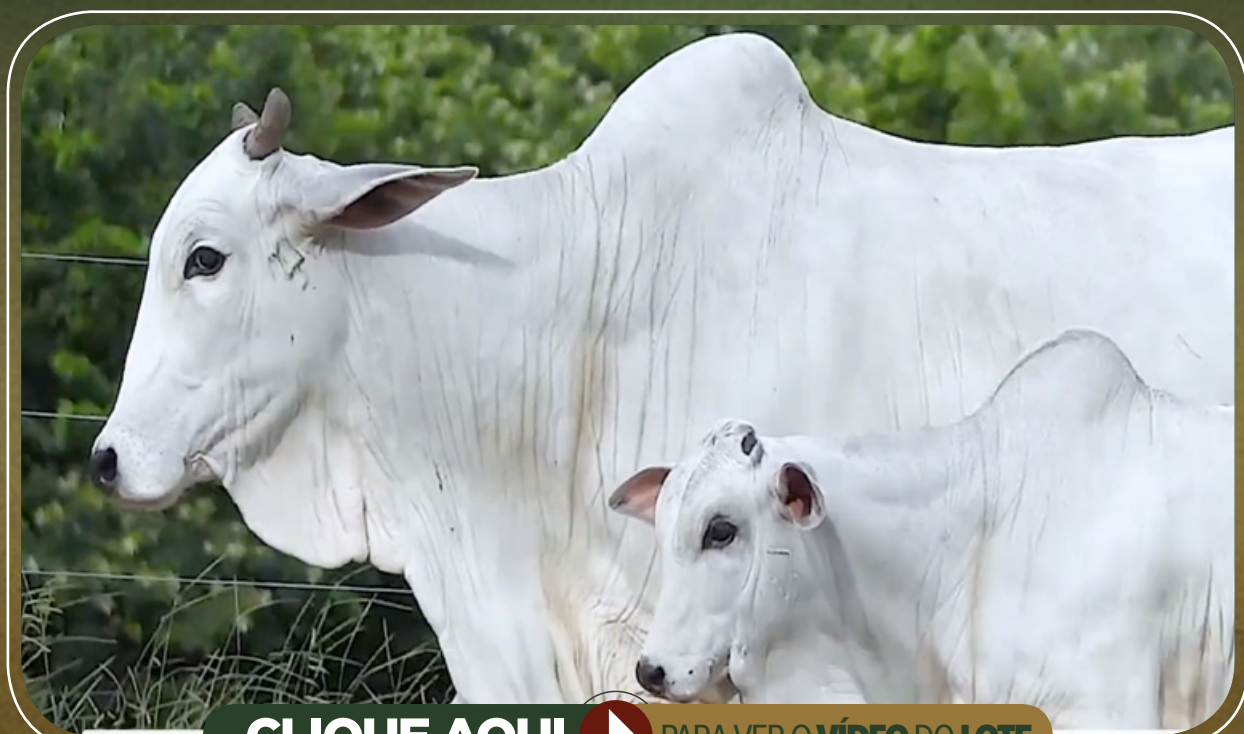

**CLIQUE AQUI**



PARA VER O **VÍDEO DO LOTE**

LOTE

# 110

INDIVIDUAL

Grupo Ribalta / Ronaldo Goulart Duarte  
- Nelore Terra

## ESPANHA I FIV DA RIBALTA

RG: RRC 12195 • NASC.: 18/11/2019 • FÊMEA

REM QUISCO

**REM TORIXORÉU**

REM PIROGA TE

**REM ARMADOR**

NOTURNO

**REM RONDA**

FIMA

X

BRADO S.MARINA

**LANDAU DA DI GENIO**

DIMA DA DI GENIO

**ATENAH VII FIV DA RIBALTA**

BITELO DA SS

**PALMAH XVII RC FIV DA RIBALTA**

PALMA DA RIBALTA

### iABCZ: 16,64 • DECA: 1

Parida de fêmea (RRC 13242) do B6777 DA S.NICE desde 12/11/2023.

iABCZ (cria): 20,59 • DECA: 1.

Prenhe do EMBLEMÁTICO 09/03/2024. Previsão de parto: 24/12/2024.

iABCZ (ventre): 16.94 • DECA: 1



PARIDA DE FÊM

**CLIQUE AQUI**



PARA VER O **VÍDEO DO LOTE**

DECA: 1)

# 19 DE MAIO

## DOMINGO

13h (BRASÍLIA) | 12h (MS)

PARQUE DE EXPOSIÇÃO  
JOÃO HUMBERTO CARVALHO • DOURADOS/MS

DURANTE:



### LEILÃO VIRTUAL PRODUÇÃO

# RIBALTA<sup>®</sup>

## NELORE PINTADO MOURA/RIBALTA

### MACHOS E FÊMEAS NELORE PINTADO E NELORE PO

ALÉM DA OFERTA ESPECIAL DE GADO DE CORTE  
NELORE E NELORE PINTADO E 1 JUMENTO PÉGA.

CONDIÇÃO DE PAGAMENTO:

# 30 PARCELAS

(2+2+2+2+2+2+18 PARCELAS)

6% DE DESCONTO PARA PAGAMENTO EM 12 PARCELAS

12% DE DESCONTO PARA PAGAMENTO À VISTA

CONDIÇÃO DE FRETE:



# FRETE GRÁTIS

PARA MS / MT / GO / SP  
E TRIÂNGULO MINEIRO

\* CONSULTE CONDIÇÕES PARA SUA REGIÃO

FRETE FACILITADO  
COM ROTAS ESPECIAIS PARA O RESTANTE DO PAÍS

DEBITO DA MALHA ROCOVÁRIA ASFALTADA

LEILOEIRA:



67 3342.4113

TRANSMISSÃO:



CANAL DO BOI

RETRANSMISSÃO:



ACOMPANHE TAMBÉM PELO:

[www.leiloboi.com](http://www.leiloboi.com)



APP Leiloboi

ASSESSORIA:



67 98121.9035



67 99944.1382



NELORE PINTADO  
ASSESSORIA

67 99905.2980



mamede  
ASSESSORIA

19 98298.0777

VÍDEOS:



67 9659.2261

AGÊNCIA:



67 2525.7185

PATROCÍNIO:

